

PLANIMETRIA - SCALA 1:1000

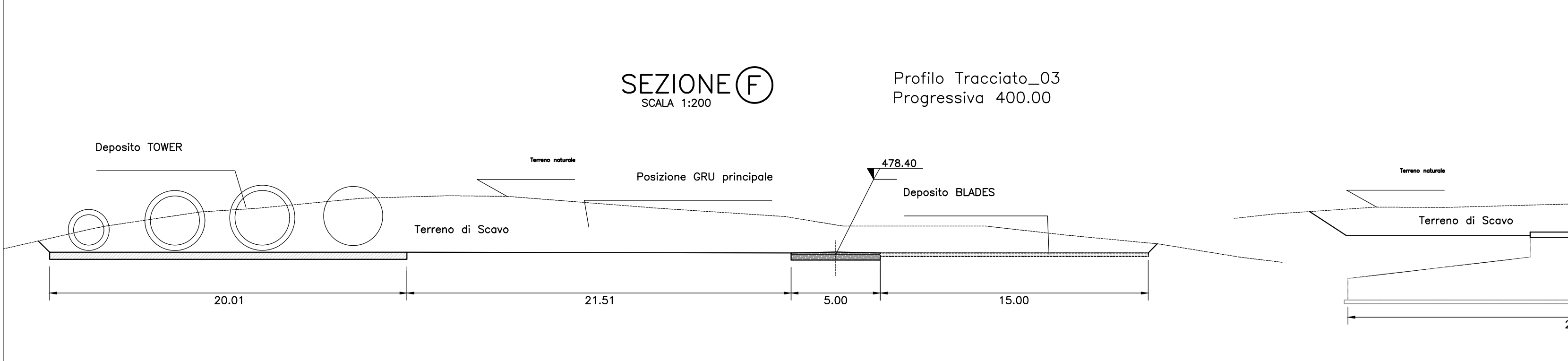

SEZIONI TRASVERSALI DELLA PIAZZOLA DI PROGETTO E DELL'AREA DI CANTIERE - SCALA 1:200

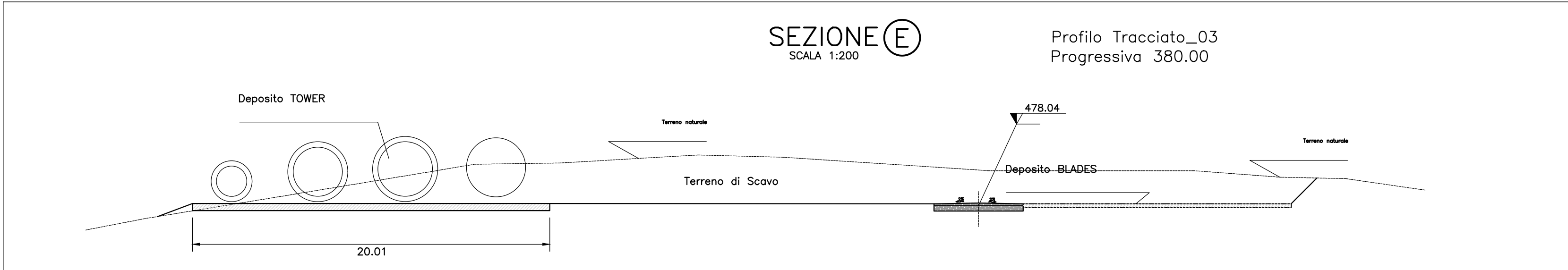
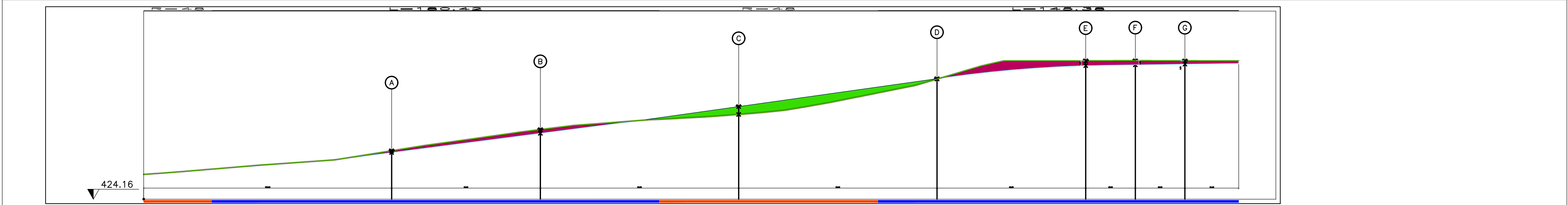

PROFILO LONGITUDINALE DELLA STRADA DI ACCESSO - SCALA 1:1000

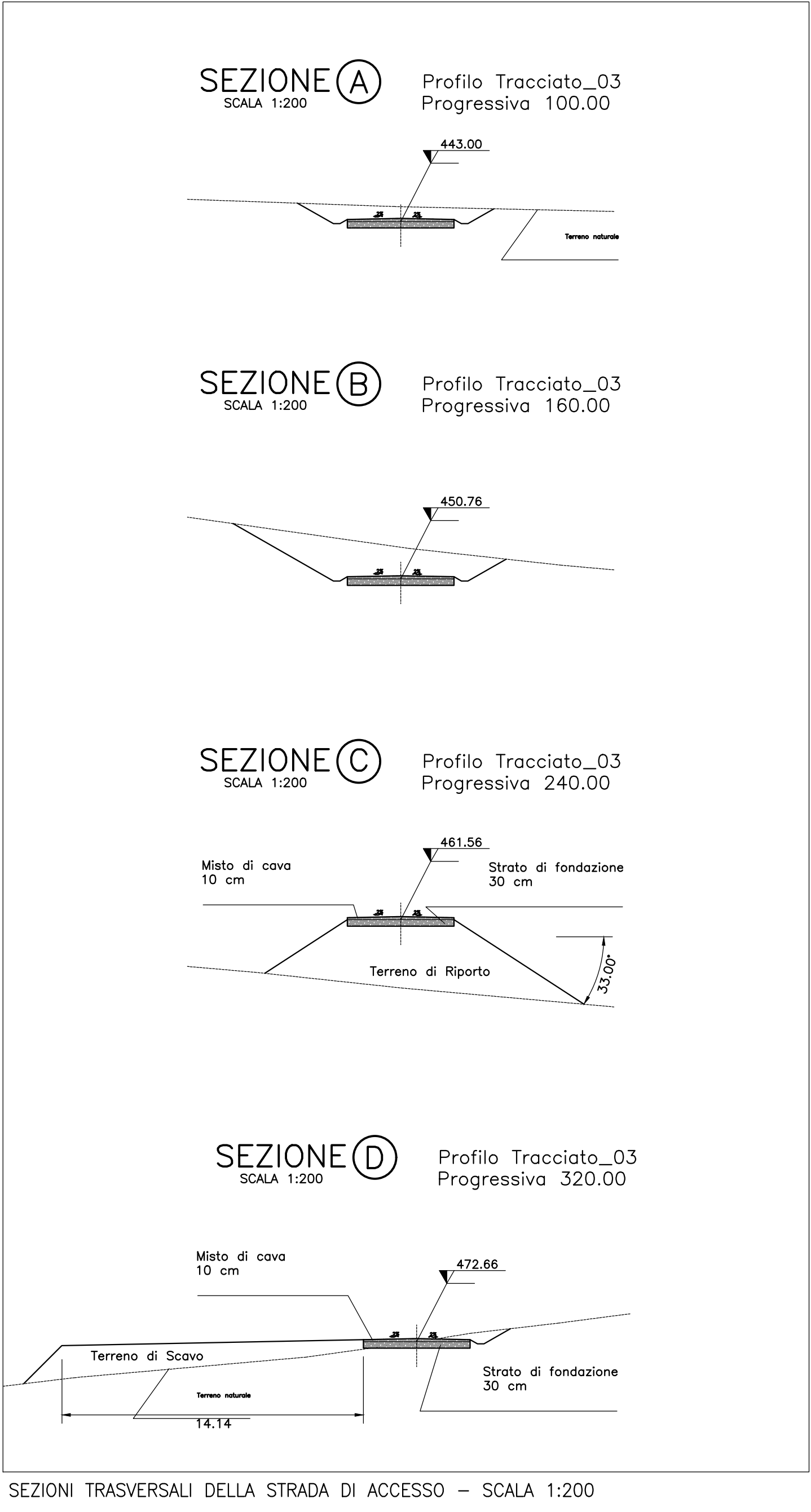

SEZIONI TRASVERSALI DELLA STRADA DI ACCESSO - SCALA 1:200

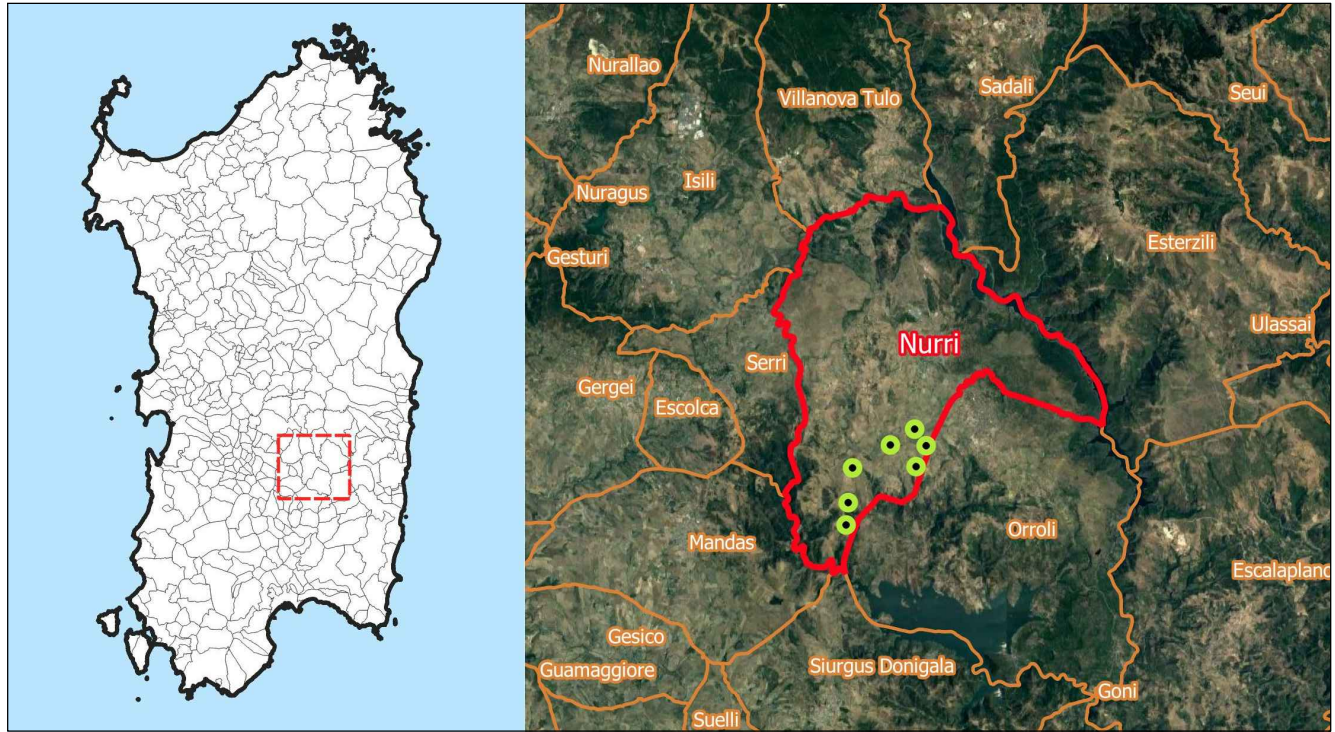
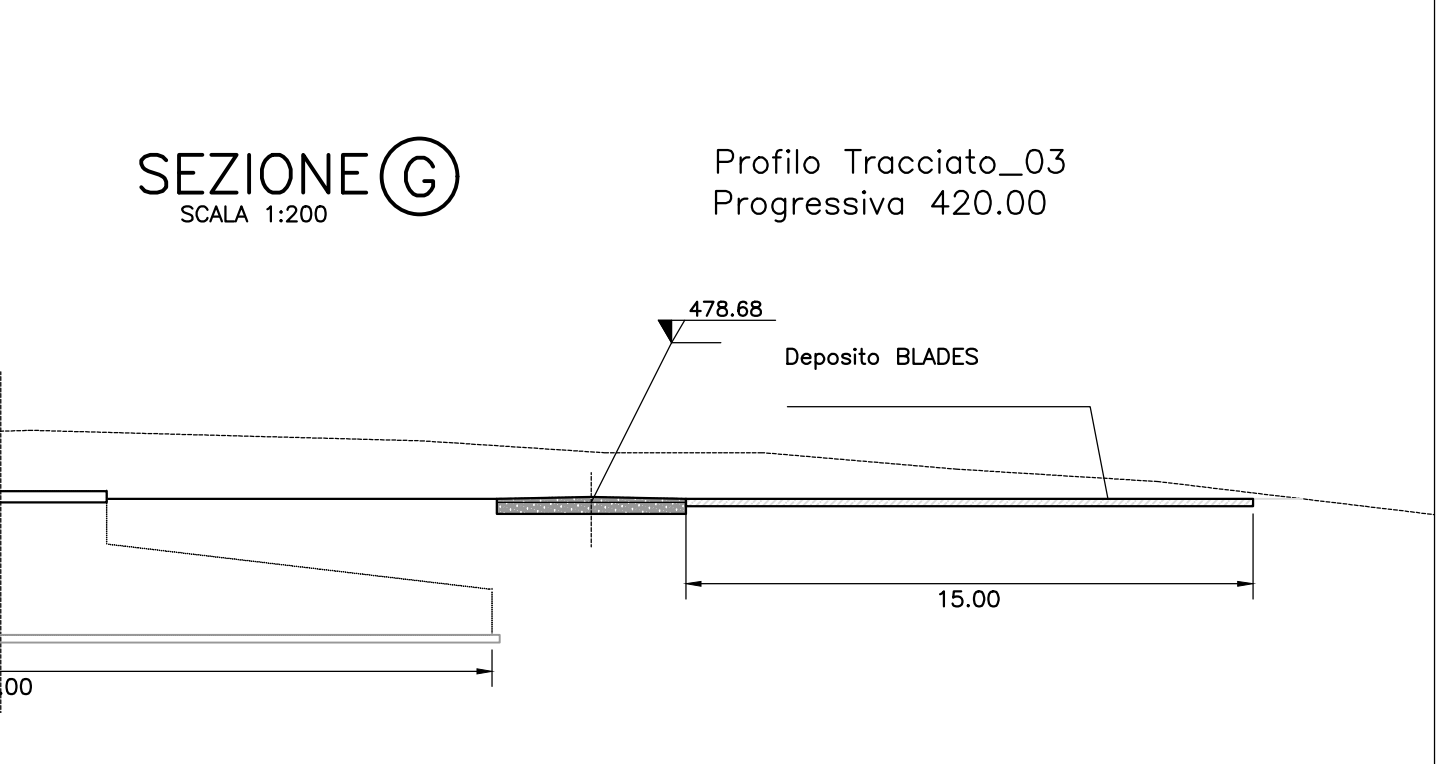

INQUADRAMENTO TERRITORIALE - 1:150.000

LEGENDA

- WTGs - INQUADRAMENTO GENERALE
- LIMITI AMMINISTRATIVI COMUNALI
- COMUNE DI NURRI

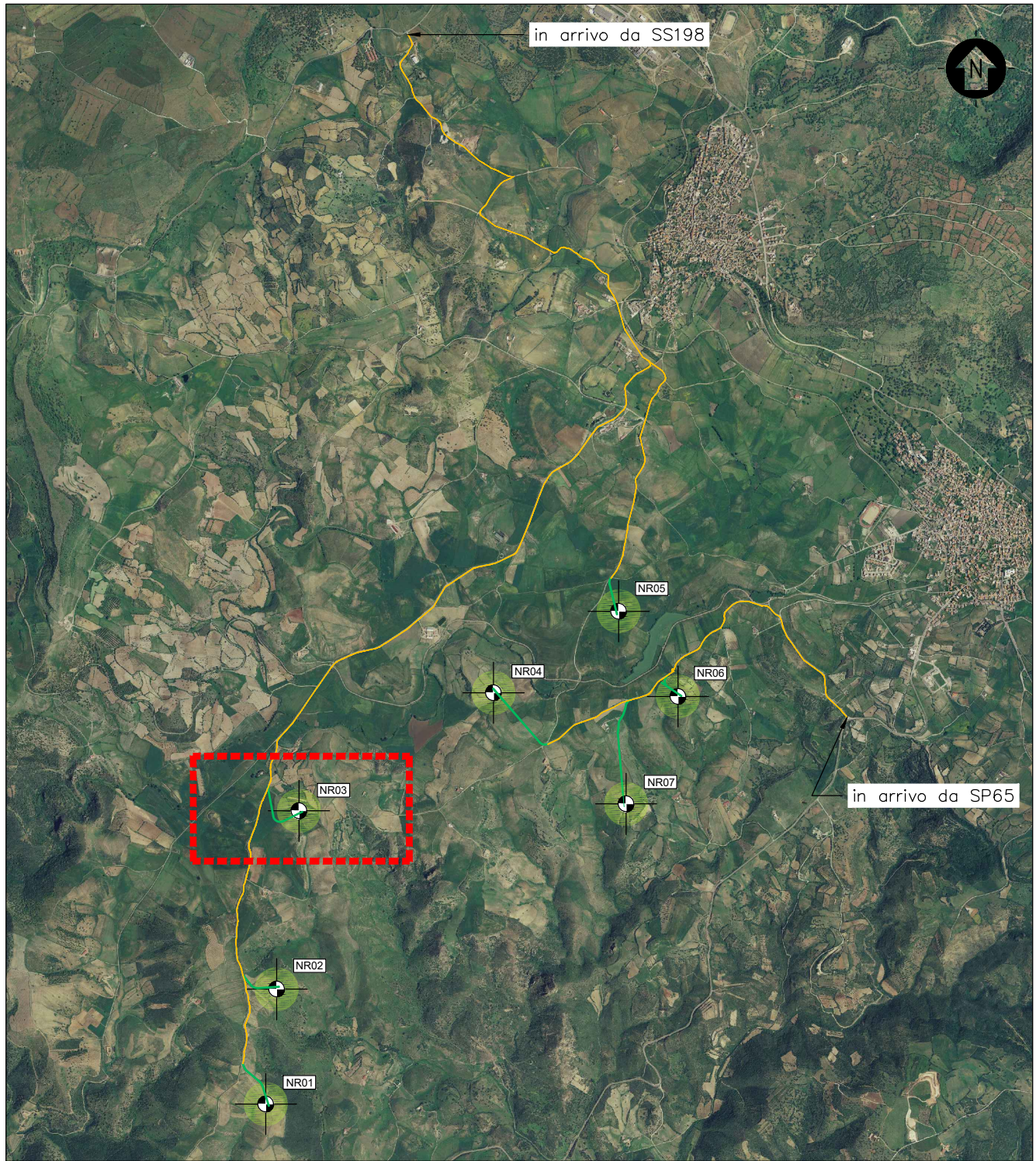

INQUADRAMENTO GENERALE - 1:50.000

LEGENDA

- WTGs DI PROGETTO
- PIAZZOLA WTG
- AREA TEMPORANEA DI CANTIERE
- AREA SORVOLO WTG
- VIABILITA' ESISTENTE
- VIABILITA' DI PROGETTO

0	PRIMA EMISSIONE	AB/SZ	EL	LC	03/2022
REV.	DESCRIZIONE	DISEGN.	CONTROL.	APPROV.	DATA

<b>Montana</b> Montana S.p.A. Via Carlo Azeglio Fumagalli, 6 20143 Milano Milano (sele certificato ISO) Tedesco (sele certificato ISO) Brescia (sele certificato ISO) Palermo (sele certificato ISO) Cagliari (sele certificato ISO) Roma (sele certificato ISO)		Tel. +39 02 54118173 Fax +39 02 54128800 www.montanadnvgli.com		P.A.N. 10414270156 Cap. Soc. 100.000,00 €			
Committente		<b>NURRI WIND SRL</b> Geovillage Torre 4 - 07026 Olbia (SS)					
Progettisti		ING. LAURA CONTI Iscritta all'Ordine degli Ingegneri della Provincia di Pavia al n. 1728					
Oggetto		IMPIANTO EOLICO "NURRI" Comune di Nurri (SU) RICHIESTA DI AUTORIZZAZIONE UNICA - D.Lgs. 387/2003					
Tavola		VIABILITA' - SEZIONI E PROFILI NR03				N. Tav. T08.3	
No. Rif.		2905-4787-NU_AU_T08_REV0_VIABILITA' - SEZIONI E PROFILI WTG				Scala -	
E' VIETATA LA RIPRODUZIONE DI QUESTO DOCUMENTO SENZA PREVENTIVA AUTORIZZAZIONE SCRITTA DELLA MONTANA SPA							